«Проектирование и реализация системы чтения в образовательной организации: инфраструктура, субъекты, эффективные практики и решения»

««Надо не только читать, но и много думать, читая»»

Д. Гранин

Воспитание читателя

- Методические объединения
- Методический совет
- Уроки русского языка и литературы
- Методические объединения
- Школьный театр
- Совет по чтению
- ОДОД
- Другие уроки
- ИБЦ
- Библиотека школы
- Педагогический совет
- Школьный клуб «Люблю читать!»
- Внеурочные занятия
- Библиотека №9 им. Д. Гранина

Библиотека №9 им. Д. Гранина

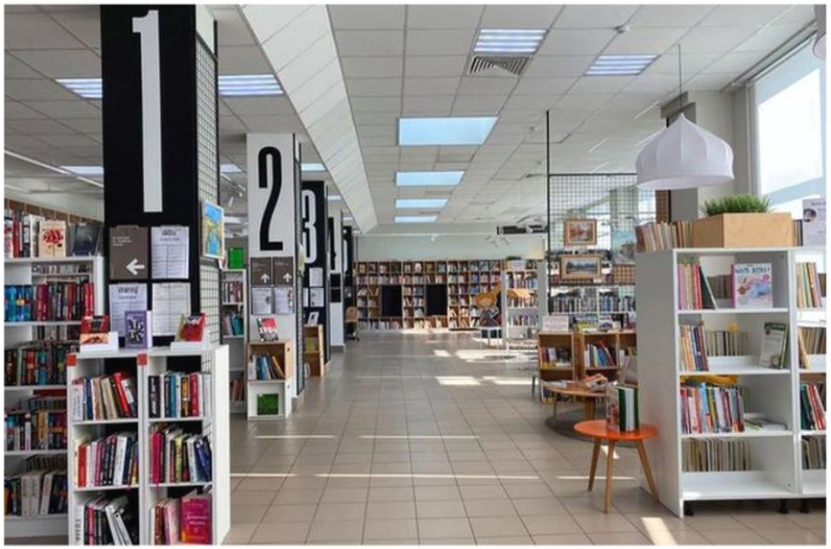

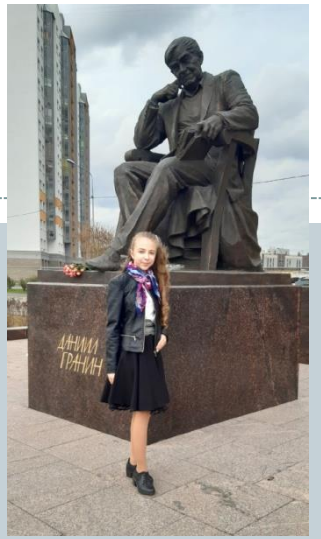
ДАНИЛ
ГРАНИН

БИБЛИОТЕКА

UNIVERSAL
Daniil Granin
Der Platz für das Denkmal
Reclam
Daniil Granin
Rahmbrecher
ДАНИИЛ ГРАНИН

ГРАНИНСКИЕ ЧТЕНИЯ 5
ТЕМА
«Даниил Гранин: герои и прототипы»
Дальневосточный пр. 6, корп. 1
15:00
08 февраля 2023
Организаторы:
Фонд сохранения и популяризации наследия Даниила Гранина
12+

Daniil Granin
Zähmung des Himmels
Romar
ВЫСТАВКА ПРИУРОЧЕНА К ГОДУ ГЕРМАНИИ В РОССИИ
ГРАНИН И ГЕРМАНИЯ

ГРАНИНСКИЙ ДИКТАНТ

ДАНИИЛ ГРАНИН
ИСКАТЕЛИ

Экскурсия в библиотеку № 9 им. Д. Гранина Невского района Санкт- Петербурга

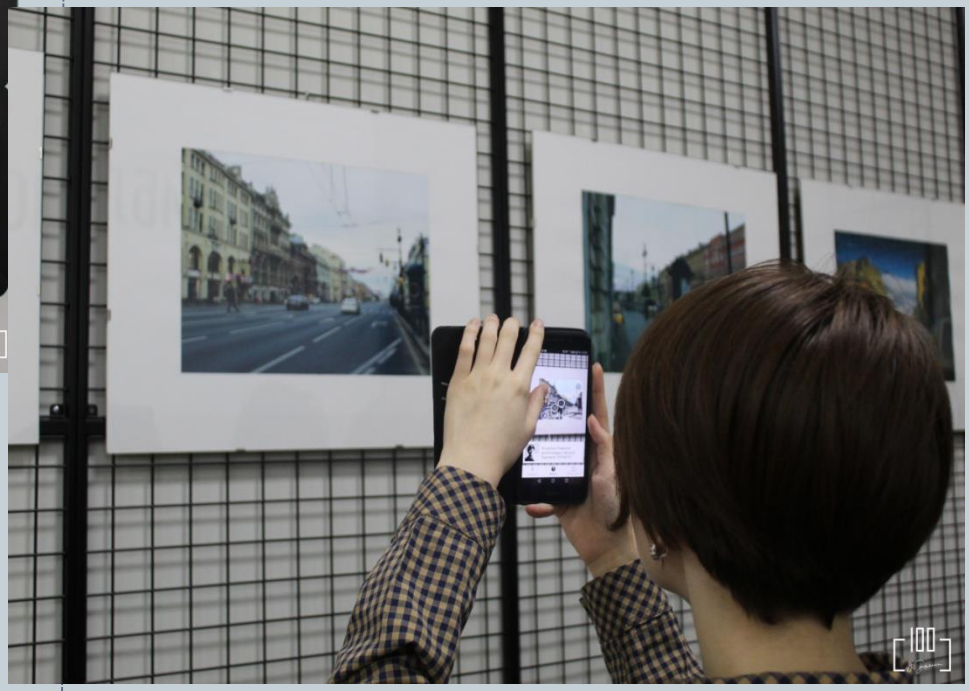

Презентация проекта «Уроки Даниила Гранина» в рамках XIII Петербургского международного образовательного форума

Путешествуем по Санкт- Петербургу:
знакомство с местами, связанными с именем Д. Гранина.
Экскурсия «Дом на Фонтанке» (экскурсия посвящена детству Д. Гранина)

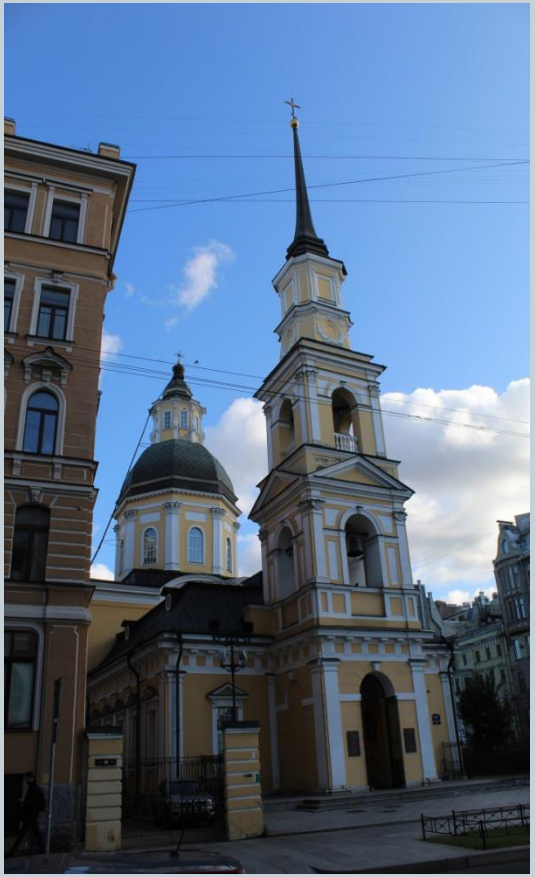

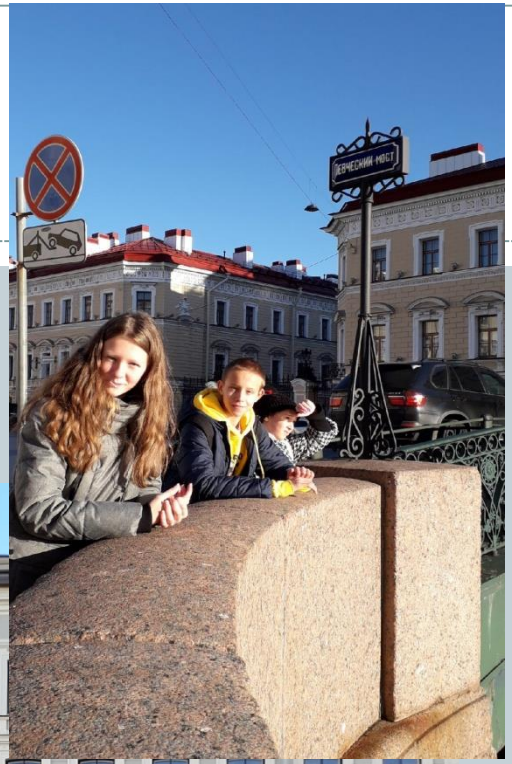
ЕВЕЧЕСКИЙ МОСТ

«Проектирование и реализация системы чтения в образовательной организации: инфраструктура, субъекты, эффективные практики и решения»

ГБОУ Школа №14 Невского района Санкт-Петербурга